

Metall-Einfachständerwand, 1-lagig beplankt

mit Rigips Climafit und Rigips Bauplatte RB

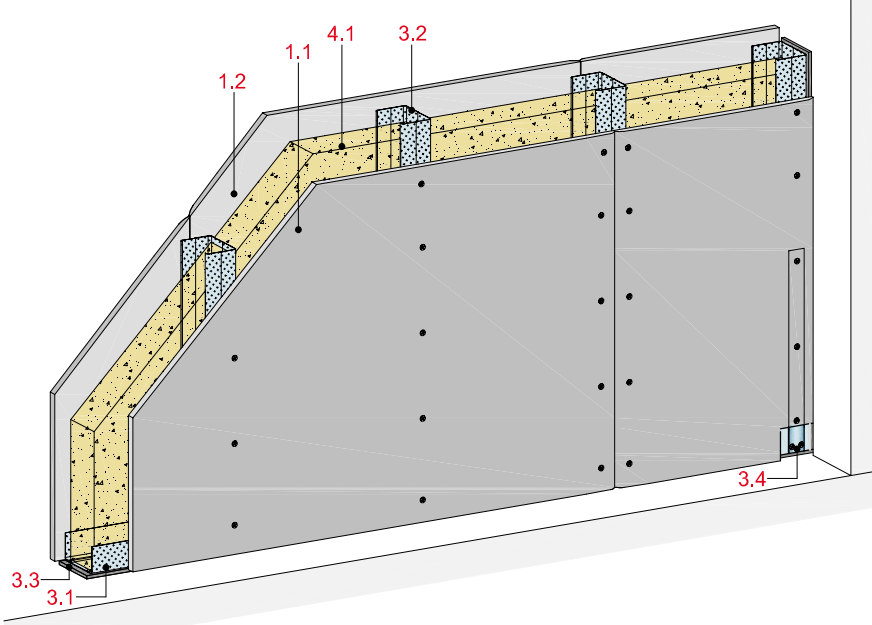

Technische Daten

Schirmdämpfung

20 bis 42 dB

Absorption

bis 62 %

Wandhöhe

bis 4.750 mm

Wanddicke

72,5 bis 122,5 mm

Gewicht (ohne Dämmung)

ca. 21 kg/m²



Längsschnitt

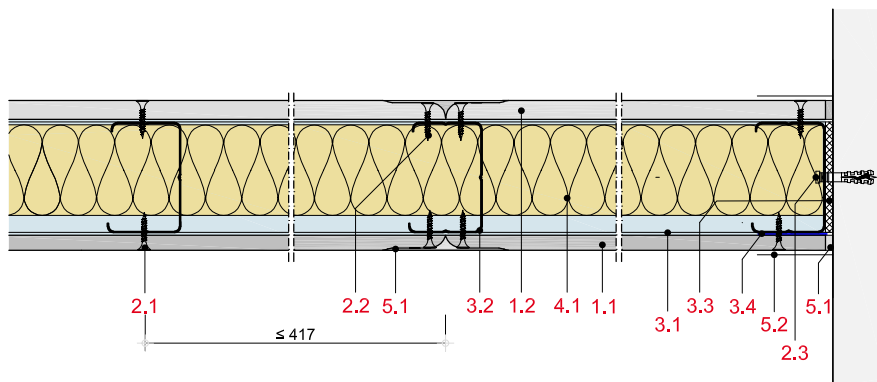

Wanddicke und -gewicht

Beplankung mm	Wand- profil	Wand- dicke ca. mm	Wand- gewicht kg/m ²
1 x 10/12,5	CW 50	72,5	21
1 x 10/12,5	CW 75	97,5	21
1 x 10/12,5	CW 100	122,5	21

Gewichtsangaben ohne Dämmstoff

Systemaufbau

1 Beplankung	1.1 Rigips Climafit 1.2 Rigips Bauplatte RB
2 Befestigung	2.1 Rigips Climafit Schnellbauschraube 2.2 Rigips Schnellbauschraube TN für Rigips Bauplatte RB 2.3 Randanschlussbefestigung, z. B. Rigips Nageldübel
3 Unterkonstruktion	3.1 RigiProfil MultiTec UW 50/75/100 als Boden und Deckenanschluss 3.2 RigiProfil MultiTec CW 50/75/100 3.3 Rigips Anschlussdichtung Filz 3.4 Rigips Climafit Erdungsband
4 Dämmstoff	4.1 Dämmstoff
5 Verspachtelung	5.1 z. B. VARIO Fugenspachtel 5.2 Rigips Bewehrungsstreifen oder alternativ Rigips TrennFix

Hochfrequente Schirmdämpfung

Anwendung	Frequenz	Schirmdämpfung in dB Rigips Climafit 1 x 10 mm
	MHz	
Fernsehfunk UHF, DVB-T	470	20
Mobilfunk GSM 900	900	20
Tonrundfunk DAB	1.500	23
Mobilfunk GSM 1800	1.800	25
DECT	1.900	27
UMTS	2.100	27
WLAN (IEEE 802.11g)	2.450	30
WiMax (IEEE 802.16)	3.500	31
WiMax (IEEE 802.11.a)	5.400	32
Schiffsradar	10.000	42

Hinweis**Nachweis:**

Gutachten, Universität der Bundeswehr München HF-, Microwellen- und Radartechnik

Umrechnung der Dämpfung

Umrechnung der Dämpfung in dB bzw. Reduktionsfaktor		
dB	Reduktion in %	Reduktionsfaktor
0	0,0	0
10	90,0	10
20	99,0	100
30	99,9	1.000
40	99,99	10.000
50	99,999	100.000

Hinweis**Nachweis:**

Gutachten, Universität der Bundeswehr München HF-, Microwellen- und Radartechnik

Hochfrequente Schirmdämpfung

Anwendung	Frequenz	Absorption in % Rigips Climafit 1 x 10 mm
	MHz	
Mobilfunk GSM 900	900	46
Mobilfunk GSM 1800	1.800	46
WLAN / Mikrowelle	2.450	62

Hinweis**Nachweis:**

Gutachten, Universität der Bundeswehr München HF-, Microwellen- und Radartechnik

Zulässige Wandhöhen

Beplankung mm	Unterkonstruktion Profile		maximal zul. Wandhöhen in mm ohne Brandschutzanforderung mm
		Achsabstand a mm	
1 x 10	CW 50	417	2.350
1 x 10	CW 75	417	4.000
1 x 10	CW 100	417	4.750

Hinweis**Nachweis:**

P-1402/354/12-MPA BS und berechnete Werte